



Η Στρατηγική Έξυπνης Εξειδίκευσης (RIS3) στην Περιφέρεια ΑΜΘ



Ιωάννης Κεσανλής

Ειδική Υπηρεσία Διαχείρισης Επιχειρησιακού Προγράμματος
Περιφέρειας Ανατολικής Μακεδονίας και Θράκης
Ηροδότου 28, 69132 Κομοτηνή

Τηλ: 2531352332, Fax: 2531081601, E-mail: ikessanlis@mou.gr, Web: www.eydamth.gr





Η Στρατηγική Έξυπνης Εξειδίκευσης (RIS3) στην Περιφέρεια ΑΜΘ



Τι είναι...



?



Η στρατηγική που οδηγεί στον εντοπισμό των μοναδικών χαρακτηριστικών και συγκριτικών ανταγωνιστικών πλεονεκτημάτων κάθε Περιφέρειας και στη συγκέντρωση πόρων για την αξιοποίηση τους με δράσεις που ενσωματώνουν την έρευνα και την καινοτομία και στοχεύουν στην ενίσχυση της επιχειρηματικότητας σε επίπεδο αλυσίδων αξίας.

Παραγωγικός, ακαδημαϊκός τομέας, δημόσια διοίκηση & κοινωνία πολιτών συνεργάζονται προς ιεραρχημένες δράσεις, που υπηρετούν το συγκεκριμένο όραμα.





Η Στρατηγική Έξυπνης Εξειδίκευσης (RIS3) στην Περιφέρεια ΑΜΘ



Ε.Ε. κατευθύνσεις για τη RIS3

- **Ανανέωση** παραδοσιακών κλάδων με τον προσανατολισμό σε δραστηριότητες υψηλότερης προστιθέμενης αξίας.
- **Εκσυγχρονισμό** με την υιοθέτηση και διάδοση νέων τεχνολογιών.
- **Τεχνολογική** διαφοροποίηση από υφιστάμενες εξειδικεύσεις σε συναφή πεδία.
- **Ανάπτυξη** νέων οικονομικών δραστηριοτήτων μέσω ριζικής τεχνολογικής ανανέωσης και ανατρεπτικής καινοτομίας.
- **Αξιοποίηση** νέων μορφών καινοτομίας, όπως ανοικτή καινοτομία, καινοτομία από τους χρήστες, κοινωνική καινοτομία, καινοτομία στις υπηρεσίες.





Η Στρατηγική Έξυπνης Εξειδίκευσης (RIS3) στην Περιφέρεια ΑΜΘ



Αγροτικός Τομέας: Τελική Κατάταξη

Προς Μετασχηματισμό;

Πυρήνας Εξειδίκευσης





Η Στρατηγική Έξυπνης Εξειδίκευσης (RIS3) στην Περιφέρεια ΑΜΘ



Μεταποίηση-Τουρισμός: Τελική Κατάταξη

Προς Μετασχηματισμό;

• Κλωστοϋφαντουργία-ένδυση

• Μεταλλικά προϊόντα
• Ξύλο - χαρτί

• Οχήματα-λοιπός εξοπλισμός μεταφορών

• Επιπλα - Λοιπές μεταποιητικές δραστηριότητες

Μειωμένη ανταγωνιστικότητα
Σε αδράνεια, χωρίς προοπτικές

Περιφερειακή αριστεία

Πυρήνας Εξειδίκευσης

• Τρόφιμα-ποτά

• Μη μεταλλικά ορυκτά

• Πλαστικά-ελαστικά

Εθνική Προτεραιότητα

• Χημικά-φάρμακα

• Ηλεκτρονικός / ηλεκτρολογικός εξοπλισμός

• Τουρισμός

Υποσχόμενες περιοχές / αναδυόμενοι κλάδοι





Η Στρατηγική Έξυπνης Εξειδίκευσης (RIS3) στην Περιφέρεια ΑΜΘ



ΕΞΕΙΔΙΚΕΥΣΗ ΑΠ1

- Αγροδιατροφικός Τομέας
- Τομέας Τουρισμού – Πολιτισμού
- Τομέα Υλικών (πλαστικά-ελαστικά) και καινοτόμων υλικών
- Τομέας Χημικών, Φαρμάκων και υγείας
- Τομέας Περιβάλλοντος και Ενέργειας και των υβριδικών τεχνολογιών
- Τομέας ηλεκτρονικού / ηλεκτρολογικού εξοπλισμού
- Τομέας Τεχνολογικών Πληροφορικής & Επικοινωνιών (ΤΠΕ) με οριζόντια συμβολή σε όλους τους ανωτέρω τομείς.





Τομείς προτεραιότητας RIS3 ΠΑΜΘ 1/3

Αγροδιατροφικός Τομέας

- στο επίπεδο της πρωτογενούς παραγωγής (οι κλάδοι με εξαγωγική κατεύθυνση – δυναμικές καλλιέργειες – καπνός - καλάθι προϊόντων της ΠΑΜΘ),
- η επεξεργασία και συντήρηση φρούτων και λαχανικών,
- η παραγωγή και επεξεργασία κρέατος και γαλακτοκομικών προϊόντων
- η παραγωγή τροφίμων και ποτών.





Η Στρατηγική Έξυπνης Εξειδίκευσης (RIS3) στην Περιφέρεια ΑΜΘ



Τομείς προτεραιότητας RIS3 ΠΑΜΘ 2/3

- Τομέας Τουρισμού – Πολιτισμού.
- Τομέας Υλικών (πλαστικά-ελαστικά) και καινοτόμων υλικών.
- Η παραγωγή και επεξεργασία μη μεταλλικών ορυκτών, λατομείων λίθων (εξόρυξη και επεξεργασία μαρμάρων, σχιστόλιθοι, ζεόλιθος κλπ)
- Τομέας Χημικών, Φαρμάκων και Υγείας.





Η Στρατηγική Έξυπνης Εξειδίκευσης (RIS3) στην Περιφέρεια ΑΜΘ



Τομείς προτεραιότητας RIS3 ΠΑΜΘ 3/3

- Τομέας Περιβάλλοντος
- Τομέας Ενέργειας (γεωθερμική, αιολική, φυσικό αέριο) και των υβριδικών τεχνολογιών.
- Τομέας ηλεκτρονικού / ηλεκτρολογικού εξοπλισμού.
- Τομέας Τεχνολογικών Πληροφορικής & Επικοινωνιών (ΤΠΕ), με οριζόντια συμβολή σε όλους τους ανωτέρω τομείς.





Προπαρασκευαστική Δράση του Ευρωπαϊκού Κοινοβουλίου για την εφαρμογή της Περιφερειακής RIS3



EP Preparatory Action for Eastern Macedonia & Thrace

"Actual and desired state of the economic potential in regions outside the Greek capital Athens"



European Commission
Joint Research Centre (JRC)
Institute for Prospective Technological Studies (IPTS) – Seville





Η Διαδικασία της Επιχειρηματικής Ανακάλυψης στην Περιφέρεια ΑΜΘ



❑ 6 «Θεματικά Εργαστήρια»

❑ 2 «Πιλοτικά Εργαστήρια»

❑ 1 Εκδήλωση Αξιολόγησης

❑ 2 Ομάδες Εργασίας

(Διακυβέρνησης & Κινητικότητας
ανθρώπινου δυναμικού)

➤ 600 Συμμετοχές*

➤ 16 Εθνικότητες

➤ 50 Ιδέες καινοτόμων

προϊόντων και υπηρεσιών

* Επιχειρήσεις, Ακαδημαϊκά & Ερευνητικά
Ιδρύματα, Δημόσιοι Οργανισμοί & Φορείς,
Κοινωνικές Επιχειρήσεις, Ιδιώτες, κλπ



Η Διαδικασία της Επιχειρηματικής Ανακάλυψης στην Περιφέρεια ΑΜΘ



1^ο Θεματικό Εργαστήριο για τη Αλυσίδα Αξίας της Οινοποιίας

- Έρευνα & Καινοτομία επικεντρωμένη σε τεχνολογικές βελτιώσεις στον οίνο,
- Έρευνα και Καινοτομία επικεντρωμένη σε υποπροϊόντα σταφυλιού και οίνου,
- Έρευνα και Καινοτομία επικεντρωμένη σε πράσινη ενέργεια και περιβάλλον στον τομέα του οίνου,
- Έρευνα και Καινοτομία επικεντρωμένη σε οινοτουρισμό.



- **100 Συμμετοχές**
- **12 Ιδέες καινοτόμων προϊόντων και υπηρεσιών**





Η Διαδικασία της Επιχειρηματικής Ανακάλυψης στην Περιφέρεια ΑΜΘ



2^ο Θεματικό Εργαστήριο για τη Αλυσίδα Αξίας Κρέατος και Γάλακτος

- Παραγωγή προϊόντων με βάση το κρέας,
- Ζωική παραγωγή,
- Επεξεργασία και συντήρηση κρέατος,
- Γαλακτοκομικά και τυροκομικά προϊόντα,
- Οργανικά γαλακτοκομικά και τυροκομικά προϊόντα.



➤ 120 Συμμετοχές

➤ 14 Ιδέες καινοτόμων προϊόντων και υπηρεσιών





Η Διαδικασία της Επιχειρηματικής Ανακάλυψης στην Περιφέρεια ΑΜΘ



3^ο Θεματικό Εργαστήριο για τη Αλυσίδα Αξίας του Τουρισμού

- Γαστρονομία και τουρισμός,
- Πολιτιστικός τουρισμός,
- Αγροτουρισμός,
- E-tourism,
- «Παραδοσιακός» τουρισμός.



➤ **130 Συμμετοχές**

➤ **10 Ιδέες καινοτόμων προϊόντων και υπηρεσιών**





Η Διαδικασία της Επιχειρηματικής Ανακάλυψης στην Περιφέρεια ΑΜΘ



4^ο Θεματικό Εργαστήριο για τη Αλυσίδα Αξίας των Μη Μεταλλικών Ορυκτών (μαρμάρου)

- Τεχνολογίες μη-μεταλλικών ορυκτών,
- Πράσινη ενέργεια και περιβάλλον στον τομέα του μαρμάρου,
- Μάρμαρα και Ζεόλιθοι: χαρακτηριστικά, αποθέματα, αξία - βιομηχανικές, περιβαλλοντικές και αγροτικές εφαρμογές
- Διαχείριση υποπροϊόντων μαρμάρου,
- Πολιτιστική Κληρονομιά και μάρμαρο.

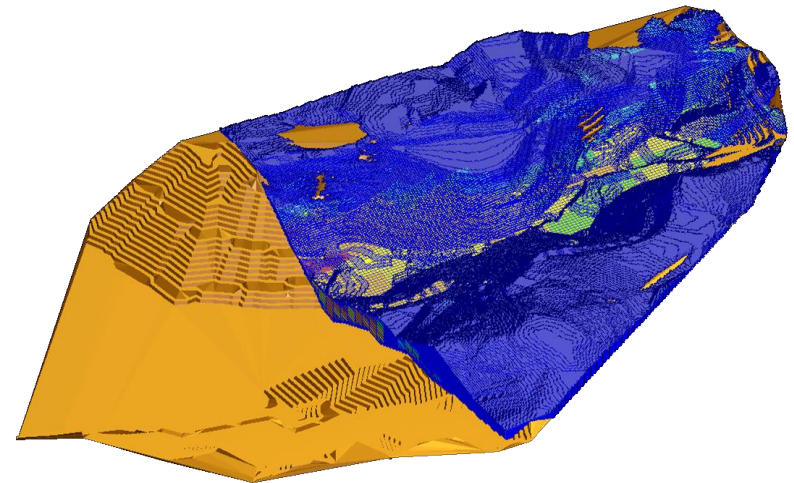
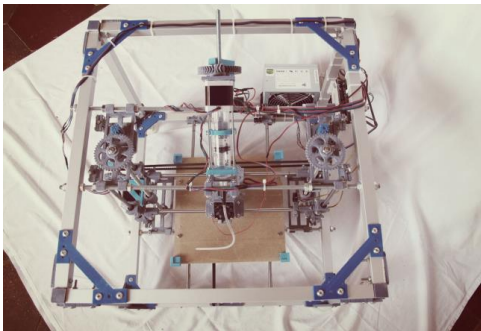

➤ **60 Συμμετοχές**

➤ **6 Ιδέες καινοτόμων προϊόντων και υπηρεσιών**



Η Διαδικασία της Επιχειρηματικής Ανακάλυψης στην Περιφέρεια ΑΜΘ



5^ο & 6^ο Θεματικό Εργαστήριο για τις Αλυσίδες Αξίας των Χημικών & Πολυμερών Υλικών, και της Παραγωγής Ηλεκτρονικών & Ηλεκτρολογικού Εξοπλισμού

- Τεχνολογίες και καινοτομίες χημικών & πολυμερών υλικών,
- Τάσεις και προοπτικές πολυμερών & πλαστικών,
- Περιβαλλοντικές επιπτώσεις, διαχείριση, αξιοποίηση ηλεκτρονικών αποβλήτων,
- Τρισδιάστατη (3D) εκτύπωση και βιομηχανική παραγωγή ηλεκτρονικών & ηλεκτρολογικού εξοπλισμού.

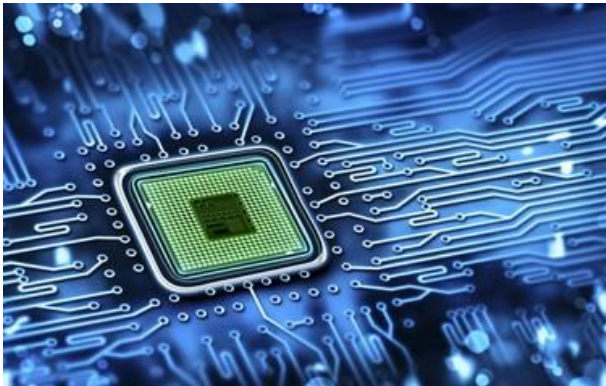

➤ **60 Συμμετοχές**

➤ **6 Ιδέες καινοτόμων προϊόντων και υπηρεσιών**



Η Διαδικασία της Επιχειρηματικής Ανακάλυψης στην Περιφέρεια ΑΜΘ



Αξιολόγηση της Προπαρασκευαστικής Δράσης

- Συνέργειες / Συντονισμός μεταξύ:
 - (α) Εθνικής περιφερειακής διακυβέρνησης
 - (β) τα ταμεία της ΕΕ,
- Παρακολούθηση και Αξιολόγηση,
- Εφαρμογή της RIS3: από τη στρατηγική στο σχέδιο δράσεων,
- Διαχείριση των κανονισμών του ΕΤΠΑ και των Κρατικών Ενισχύσεων,
- Κινητικότητα του ανθρώπινου δυναμικού και διακυβέρνηση της RIS3.



➤ 60 Συμμετοχές





Η Διαδικασία της Επιχειρηματικής Ανακάλυψης στην Περιφέρεια ΑΜΘ

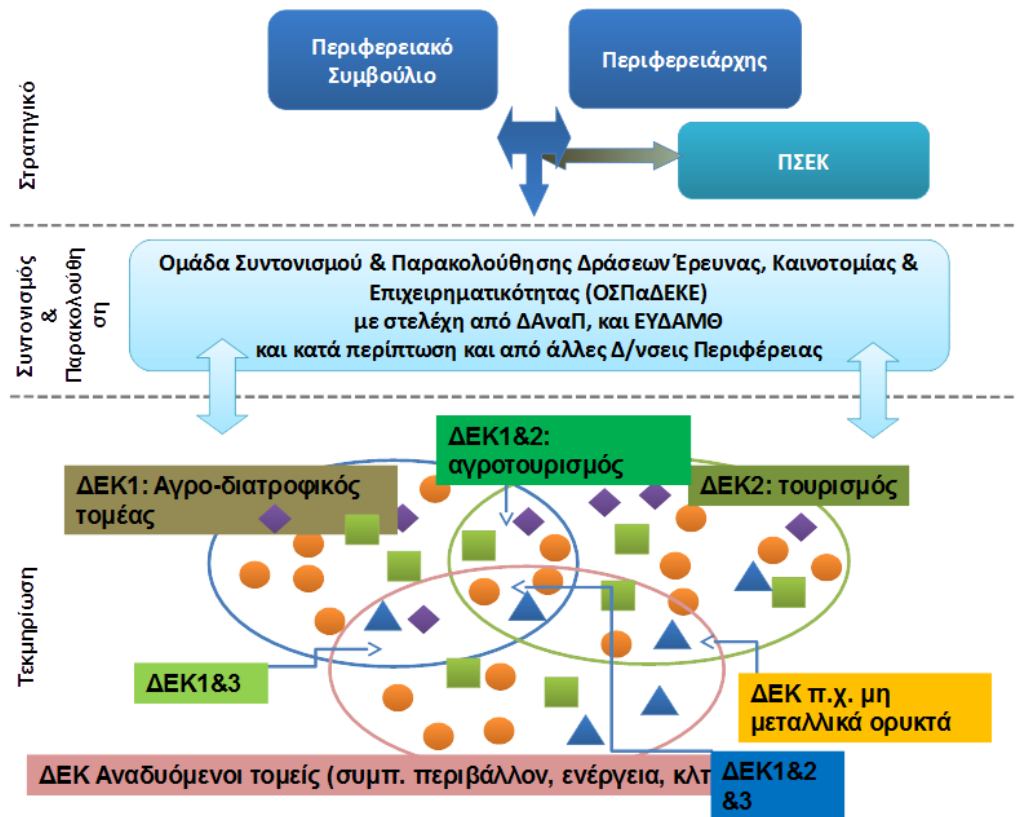

IV. THE TWO PILLARS OF THE ROADMAP

This roadmap sets out a broad programme of actions to help the region meet the challenges of improving the competitiveness of REMTh's research and enterprise sectors through inter- and intra-regional knowledge exchange, driven by increased mobility of human resources. In making its recommendations, the MWG has identified two action areas, namely:

1. Improve the embeddedness of the regional research and enterprise sectors in global knowledge networks; and
2. Improve the linkages between the regional research and enterprise sectors.





Η Διαδικασία της Επιχειρηματικής Ανακάλυψης στην Περιφέρεια ΑΜΘ



JRC SCIENCE AND POLICY REPORT

Bridging thinkers and doers: first lessons from
the Entrepreneurial Discovery Process in Eastern
Macedonia and Thrace

Smart Specialisation Policy
Brief No.14/2015

Mark Boden, Elisabetta Marinelli, Karel Haegman,
Patrice Dos Santos





Ολοκληρωμένες Προσκλήσεις στο ΕΠ ΠΑΜΘ 2014-2020

Χρηματοδοτική ενίσχυση επενδυτικών σχεδίων Καινοτομίας Έρευνας & Ανάπτυξης Επιχειρήσεων στους Κλάδους:

- πολυμερών υλικών και χημικών 2.000.000 €

Εντάχθηκαν 4 πράξεις προϋπολογισμού 972.000 €

- Λατομικών ορυκτών 3.000.000 €

Εντάχθηκαν 2 πράξεις προϋπολογισμού 347.456 €

- Παραγωγής Ηλεκτρονικών & Ηλεκτρολογικού Εξοπλισμού

Εντάχθηκαν 2 πράξεις προϋπολογισμού 243.395 €

Συμμετοχή σε πρόσκληση του ΕΠΑΝΕΚ ενίσχυση εκατόν έντεκα (111) επιχειρήσεων στον τομέα του Τουρισμού προϋπολογισμού 18.000.000 €



Νέες προσκλήσεις στο ΕΠ ΠΑΜΘ 2014-2020

- Αγροδιατροφικός τομέας 5.000.000 €
- Κλάδοι πολυμερών υλικών, χημικών, ηλεκτρολογικού και ηλεκτρονικού εξοπλισμού, παραγωγής λογισμικού

Ενίσχυση επενδυτικών σχεδίων (νέων και υφιστάμενων) κατά προτεραιότητα σε τομείς της RIS3 και στο πλαίσιο της Ολοκληρωμένης Χωρικής Επένδυσης «Πολιτιστικής – Τουριστικής διαδρομής της Εγνατίας Οδού» καθώς και τη σχεδιαζόμενη επένδυση στην ΟΧΕ ορεινού όγκου και ποταμού Νέστου.

Ενίσχυση της απασχόλησης και της αυτοαπασχόλησης με πόρους του Ευρωπαϊκού Κοινωνικού Ταμείου (ΕΚΤ) σε τομείς της Περιφερειακής Στρατηγικής Έξυπνης Εξειδίκευσης (RIS3) και σε δράσεις που εντάσσονται στη στρατηγική των ΟΧΕ.





Πρόσκληση Υποβολής Προτάσεων Καινοτομίας, Έρευνας και Ανάπτυξης Επιχειρήσεων του κλάδου Αγροδιατροφής



ΕΠΙΧΕΙΡΗΣΙΑΚΟ ΠΡΟΓΡΑΜΜΑ

Περιφέρειας Ανατολικής Μακεδονίας & Θράκης

ΕΙΔΙΚΗ ΥΠΗΡΕΣΙΑ ΔΙΑΧΕΙΡΙΣΗΣ

«Επιχειρησιακού Προγράμματος
Περιφέρειας Ανατολικής Μακεδονίας & Θράκης»

ΔΡΑΣΗ ΕΝΙΣΧΥΣΗΣ

Επενδυτικών σχεδίων Καινοτομίας, Έρευνας & Ανάπτυξης Επιχειρήσεων,
του κλάδου Αγρο-διατροφής

ΠΑΡΑΡΤΗΜΑ Ι.1

ΕΝΔΕΙΚΤΙΚΟ ΕΝΤΥΠΟ ΥΠΟΒΟΛΗΣ ΑΙΤΗΣΗΣ ΧΡΗΜΑΤΟΔΟΤΗΣΗΣ
ΠΟΥ ΥΠΟΒΑΛΕΤΑΙ ΕΝΤΟΣ ΠΛΗΡΟΦΟΡΙΑΚΟΥ ΣΥΣΤΗΜΑΤΟΣ ΚΡΑΤΙΚΩΝ
ΕΝΙΣΧΥΣΕΩΝ

ΚΩΔΙΚΟΣ ΠΡΑΞΗΣ (ΕΡΓΟΥ)

ΗΜΕΡΟΜΗΝΙΑ ΗΛΕΚΤΡΟΝΙΚΗΣ ΥΠΟΒΟΛΗΣ



ΕΥΡΩΠΑΪΚΗ ΕΝΩΣΗ
ΕΥΡΩΠΑΪΚΟ ΤΑΜΕΙΟ
ΠΕΡΙΦΕΡΕΙΑΚΗΣ ΑΝΑΠΤΥΞΗΣ



ΕΛΛΗΝΙΚΗ ΔΗΜΟΚΡΑΤΙΑ



ΕΙΔΙΚΗ ΥΠΗΡΕΣΙΑ ΔΙΑΧΕΙΡΙΣΗΣ
Ε.Π. ΠΕΡΙΟΧΕΣ ΑΝΑΤΟΛΙΚΗΣ
ΜΑΚΕΔΟΝΙΑΣ ΚΑΙ ΘΡΑΚΗΣ



ΕΣΠΑ
2014-2020
ανάπτυξη - εργασία - αλληλεγγύη

Κωδικός πράξης (έργου):

Ημερομηνία ηλεκτρονική υποβολής:



ΕΣΠΑ
2014-2020



Τι χρηματοδοτείται (Προϋποθέσεις)

- Επιλέξιμες είναι οι **υφιστάμενες επιχειρήσεις** που τηρούν **βιβλία Β' και Γ' κατηγορίας**, οι οποίες μέχρι την ημερομηνία υποβολής της αίτησης έχουν κλεισμένες τουλάχιστον **δύο διαχειριστικές χρήσεις**.

Η επιχείρηση θα πρέπει:

- Να έχει την κατά περίπτωση απαιτούμενη εν ισχύ **άδεια λειτουργίας** ή την υποβληθείσα στον αρμόδιο φορέα αίτηση έκδοσης ή ανανέωσης αυτής, για τις δραστηριότητες στις οποίες δραστηριοποιείται.
- Να δραστηριοποιείται ή να **δραστηριοποιηθεί** στην Περιφέρεια ΑΜΘ, και να πραγματοποιήσει τις **δαπάνες** στην Περιφέρεια ΑΜΘ.
- Να λειτουργεί αποκλειστικά με μία από τις ακόλουθες **μορφές** επιχειρήσεις εταιρικού / εμπορικού χαρακτήρα: Ανώνυμη Εταιρία, Εταιρία Περιορισμένης Ευθύνης, Ομόρρυθμη Εταιρία ή Ετερόρρυθμη Εταιρία και Ι.Κ.Ε, Ατομική Επιχείρηση, Συνεταιρισμός, Κοινωνική Συνεταιριστική Επιχείρηση του Ν. 4019/2011 [ΚΟΙΝΣΕΠ].
- Να μην είναι υπό **πτώχευση, εκκαθάριση, αναγκαστική διαχείριση**, να μη αποτελεί **προβληματική*** επιχείρηση, και να μην εκκρεμεί σε βάρος της **ανάκτηση** ενίσχυσης.
- Ένα επενδυτικό σχέδιο ανά **Α.Φ.Μ.**
- Η ιδιωτική συμμετοχή των επιχειρήσεων ανά πρόταση δεν μπορεί να υπερβαίνει ανά έτος το **50%** του μέσου όρου των κύκλων εργασιών της για τα **3** τελευταία έτη.
- Δεν πρέπει να έχει γίνει **έναρξη εργασιών** του υπό ενίσχυση σχεδίου πριν από την υποβολή της αίτησης υποβολής .



Τι χρηματοδοτείται (ΕΚ, Ποσά)



- **Καν. Ε.Ε. 651/2014:**

- Άρθρο 25, Ενισχύσεις για έργα έρευνας και ανάπτυξης

- Άρθρο 28, Ενισχύσεις καινοτομίας για ΜΜΕ

- Επιχορηγούμενη Δημόσια Δαπάνη Δράσης: 5.000.000€

- Π/Ψ: 50.000€ – 400.000€



Πρόσκληση Υποβολής Προτάσεων Καινοτομίας, Έρευνας και Ανάπτυξης Επιχειρήσεων του κλάδου Αγροδιατροφής



ΠΕΡΙΓΡΑΦΗ ΚΛΑΔΟΥ	NACE	ΠΕΡΙΓΡΑΦΗ NACE
Βιομηχανία (Αγροτικά Προϊόντα)	0163	Δραστηριότητες μετά τη συγκομιδή
Βιομηχανία (Αγροτικά Προϊόντα)	0164	Επεξεργασία σπόρων πολλαπλασιασμού
Βιομηχανία (Είδη Διατροφής)	0321	Θαλάσσια υδατοκαλλιέργεια
Βιομηχανία (Είδη Διατροφής)	1011	Επεξεργασία και συντήρηση κρέατος
Βιομηχανία (Είδη Διατροφής)	1012	Επεξεργασία και συντήρηση κρέατος πουλερικών
Βιομηχανία (Είδη Διατροφής)	1013	Παραγωγή προϊόντων κρέατος και κρέατος πουλερικών
Βιομηχανία (Είδη Διατροφής)	1020	Επεξεργασία και συντήρηση ψαριών, καρκινοειδών και μαλακίων
Βιομηχανία (Αγροτικά Προϊόντα)	1031	Επεξεργασία και συντήρηση πατατών
Βιομηχανία (Αγροτικά Προϊόντα)	1039	Άλλη επεξεργασία και συντήρηση φρούτων και λαχανικών
Βιομηχανία (Είδη Διατροφής)	1041	Παραγωγή ελαίων και λιπών
Βιομηχανία (Είδη Διατροφής)	1051	Λειτουργία γαλακτοκομείων και τυροκομία
Βιομηχανία (Είδη Διατροφής)	1052	Παραγωγή παγωτών
Βιομηχανία (Είδη Διατροφής)	1061	Παραγωγή προϊόντων αλευρόμυλων
Βιομηχανία (Είδη Διατροφής)	1071	Αρτοποιία - παραγωγή νωπών ειδών ζαχαροπλαστικής
Βιομηχανία (Είδη Διατροφής)	1072	Παραγωγή παξιμαδιών και μπισκότων - παραγωγή διατηρούμενων ειδών ζαχαροπλαστικής
Βιομηχανία (Είδη Διατροφής)	1082	Παραγωγή κακάου, σοκολάτας και ζαχαρωτών
Βιομηχανία (Είδη Διατροφής)	1083	Επεξεργασία τσαγιού και καφέ
Βιομηχανία (Είδη Διατροφής)	1084	Παραγωγή αρτυμάτων και καρυκευμάτων
Βιομηχανία (Είδη Διατροφής)	1089	Παραγωγή άλλων ειδών διατροφής π.δ.κ.α.
Βιομηχανία (Είδη Διατροφής)	1091	Παραγωγή παρασκευασμένων ζωοτροφών για ζώα που εκτρέφονται σε αγροκτήματα
Βιομηχανία (Είδη Διατροφής)	1092	Παραγωγή παρασκευασμένων ζωοτροφών για ζώα συντροφιάς
Βιομηχανία (Ποτά)	1101	Απόσταξη, ανακαθαρισμός και ανάμιξη αλκοολούχων ποτών
Βιομηχανία (Ποτά)	1102	Παραγωγή οίνου από σταφύλια
Βιομηχανία (Ποτά)	1105	Ζυθοποιία
Βιομηχανία (Ποτά)	1107	Παραγωγή αναψυκτικών παραγωγή μεταλλικού νερού και άλλων εμφιαλωμένων νερών
Βιομηχανία (Προϊόντα Καπνού)	1200	Παραγωγή προϊόντων καπνού





Πρόσκληση Υποβολής Προτάσεων
Καινοτομίας, Έρευνας και Ανάπτυξης Επιχειρήσεων
του κλάδου Αγροδιατροφής



Πίνακας 4: Ένταση ενισχύσεων

	Μεγάλες Επιχειρήσεις έως	Μεσαίες Επιχειρήσεις έως	Μικρές και Πολύ Μικρές Επιχειρήσεις έως
Ένταση ενίσχυσης για έργα Έρευνας και Ανάπτυξης (ΕΚ 651/2014 (Άρθ. 25))			
Βιομηχανική /Εφαρμοσμένη Έρευνα	50%	60%	70%
Βιομηχανική/Εφαρμοσμένη Έρευνα προσαυξημένη κατά 15%²: Το ποσοστό ενίσχυσης αυξάνεται κατά +15%, και έως 80%, εφόσον τα αποτελέσματα του έργου διαδίδονται ευρέως μέσω συνεδρίων, δημοσιεύσεων, αποθετηρίων ελεύθερης πρόσβασης ή μέσω δωρεάν λογισμικού ή λογισμικού ανοικτής πηγής.	65%	75%	80%
Πειραματική Ανάπτυξη	25%	35%	45%
Πειραματική Ανάπτυξη προσαυξημένη κατά 15%³: Το ποσοστό ενίσχυσης αυξάνεται κατά +15%, εφόσον τα αποτελέσματα του έργου διαδίδονται ευρέως μέσω συνεδρίων, δημοσιεύσεων, αποθετηρίων ελεύθερης πρόσβασης ή μέσω δωρεάν λογισμικού ή λογισμικού ανοικτής πηγής.	40%	50%	60%
Μελέτες Σκοπιμότητας	50%	60%	70%
Ένταση ενίσχυσης για έργα Καινοτομίας για ΜΜΕ (ΕΚ 651/2014 - Άρθ. 28)			
Καινοτομία για ΜΜΕ		50%	





Πρόσκληση Υποβολής Προτάσεων Καινοτομίας, Έρευνας και Ανάπτυξης Επιχειρήσεων του κλάδου Αγροδιατροφής



«**βασική έρευνα**»: η πειραματική ή θεωρητική εργασία που αναλαμβάνεται κυρίως για την απόκτηση νέων γνώσεων σχετικά με τα ~~βασικά~~ αίτια φαινομένων και παρατηρήσιμων γεγονότων, χωρίς να προβλέπεται άμεση εμπορική εφαρμογή ή χρήση.

«**βιομηχανική έρευνα**»: η σχεδιασμένη έρευνα ή κριτική διερεύνηση που αποσκοπεί στην απόκτηση νέων γνώσεων και δεξιοτήτων για την ανάπτυξη νέων προϊόντων, διεργασιών ή υπηρεσιών ή για τη σημαντική βελτίωση υφιστάμενων προϊόντων, διεργασιών ή υπηρεσιών. Περιλαμβάνει τη δημιουργία συστατικών στοιχείων πολύπλοκων συστημάτων και μπορεί να συμπεριλαμβάνει την κατασκευή πρωτοτύπων σε εργαστηριακό περιβάλλον ή σε περιβάλλον προσομοίωσης διεπαφών με υφιστάμενα συστήματα, καθώς και δοκιμαστικές γραμμές παραγωγής, εφόσον κρίνεται αναγκαίο για τη βιομηχανική έρευνα και ιδιαίτερα για την επικύρωση τεχνολογίας πολλαπλών εφαρμογών.

«**πειραματική ανάπτυξη**»: η απόκτηση, ο συνδυασμός, η διαμόρφωση και η χρήση υφισταμένων επιστημονικών, τεχνολογικών, επιχειρηματικών και άλλων συναφών γνώσεων και δεξιοτήτων που αποσκοπούν στην ανάπτυξη νέων ή βελτιωμένων προϊόντων, διαδικασιών ή υπηρεσιών. Μπορεί να περιλαμβάνονται, για παράδειγμα, και άλλες δραστηριότητες με στόχο τον εννοιολογικό προσδιορισμό, τον σχεδιασμό και την τεκμηρίωση νέων προϊόντων, διεργασιών ή υπηρεσιών.

Η πειραματική ανάπτυξη μπορεί να περιλαμβάνει την κατασκευή πρωτοτύπων, την επίδειξη, την πιλοτική λειτουργία, τη δοκιμή και επικύρωση νέων ή βελτιωμένων προϊόντων, διεργασιών ή υπηρεσιών σε αντιπροσωπευτικά περιβάλλοντα πραγματικών συνθηκών λειτουργίας, στα οποία ο πρωταρχικός στόχος συνίσταται στην υλοποίηση περαιτέρω τεχνικών βελτιώσεων σε προϊόντα, διεργασίες ή υπηρεσίες που δεν έχουν διαμορφωθεί ουσιαστικά. Εν προκειμένω, μπορεί να περιλαμβάνεται η ανάπτυξη πρωτοτύπων ή πιλοτικών σχεδίων που μπορούν να χρησιμοποιηθούν εμπορικά στις περιπτώσεις που τα πρωτότυπα συνιστούν κατ' ανάγκη το τελικό εμπορικό προϊόν και είναι υπερβολικά δαπανηρό να παραχθούν και να χρησιμοποιηθούν μόνο για σκοπούς επίδειξης και επικύρωσης.

Η πειραματική ανάπτυξη δεν περιλαμβάνει τις συνήθεις ή περιοδικές τροποποιήσεις σε υφιστάμενα προϊόντα, γραμμές παραγωγής, μεταποιητικές μεθόδους, υπηρεσίες και άλλες λειτουργίες σε εξέλιξη, ακόμη και αν αυτές οι τροποποιήσεις αποτελούν, ενδεχομένως, βελτιώσεις.





Πρόσκληση Υποβολής Προτάσεων Καινοτομίας, Έρευνας και Ανάπτυξης Επιχειρήσεων του κλάδου Αγροδιατροφής



Το κάθε έργο δύναται να υλοποιηθεί από επιχειρήσεις, οι οποίες δύνανται να υλοποιήσουν τέτοιες δράσεις, είτε μέσω σύμβασης με ερευνητικούς φορείς, είτε με τα ερευνητικά τους τμήματα.

Σε περίπτωση υπεργολαβίας, το τμήμα του έργου επί συμβάσει, δύναται να εκτελείται από:

1. ΑΕΙ (Πανεπιστήμια, Τ.Ε.Ι.), Δημόσια Ερευνητικά Κέντρα ή Ινστιτούτα,
2. Ερευνητικά Πανεπιστημιακά Ινστιτούτα και Κέντρα Τεχνολογικής Έρευνας των ΤΕΙ,
3. Εξειδικευμένες Επιχειρήσεις με αποδεδειγμένη εμπειρία στο αντικείμενο του έργου, ή
4. Φυσικά Πρόσωπα με αποδεδειγμένη εμπειρία στο αντικείμενο του έργου.

Σε κάθε περίπτωση «Δικαιούχος» του έργου παραμένει η επιχείρηση, έχοντας την ευθύνη για την άρτια υλοποίηση του έργου, με τον ορισμό κατάλληλου επιστημονικού υπευθύνου.

Η δράση υλοποιείται σε όλα τα στάδια (υποβολή, αξιολόγηση, ενστάσεις, υπαγωγή, έλεγχος, πιστοποίηση, τροποποίηση, πληρωμή, έλεγχος μακροχρονίων υποχρεώσεων κ.λ.π.) μέσω του Πληροφοριακού Συστήματος Κρατικών Ενισχύσεων (Π.Σ.Κ.Ε.) η πρόσβαση στο οποίο δίνεται στους δικαιούχους των ενισχύσεων μέσω της ιστοσελίδας www.ependyseis.gr/mis και στο οποίο υποχρεωτικά οι δικαιούχοι των ενισχύσεων υποβάλουν το σύνολο των αιτημάτων προς την ΕΥΔ ΕΠ ΠΑΜΘ (π.χ. αιτήματα υποβολών, ενστάσεις, αιτήματα ελέγχου, αιτήματα τροποποίησης κ.λ.π.).





Η Στρατηγική Έξυπνης Εξειδίκευσης (RIS3) στην Περιφέρεια ΑΜΘ



<http://www.eydamth.gr/ris3>

<http://s3platform.jrc.ec.europa.eu/remth>

